medikt

АТЛАС ОПЕРАЦИЙ

Мультимедийная библиотека **хирургических вмешательств**

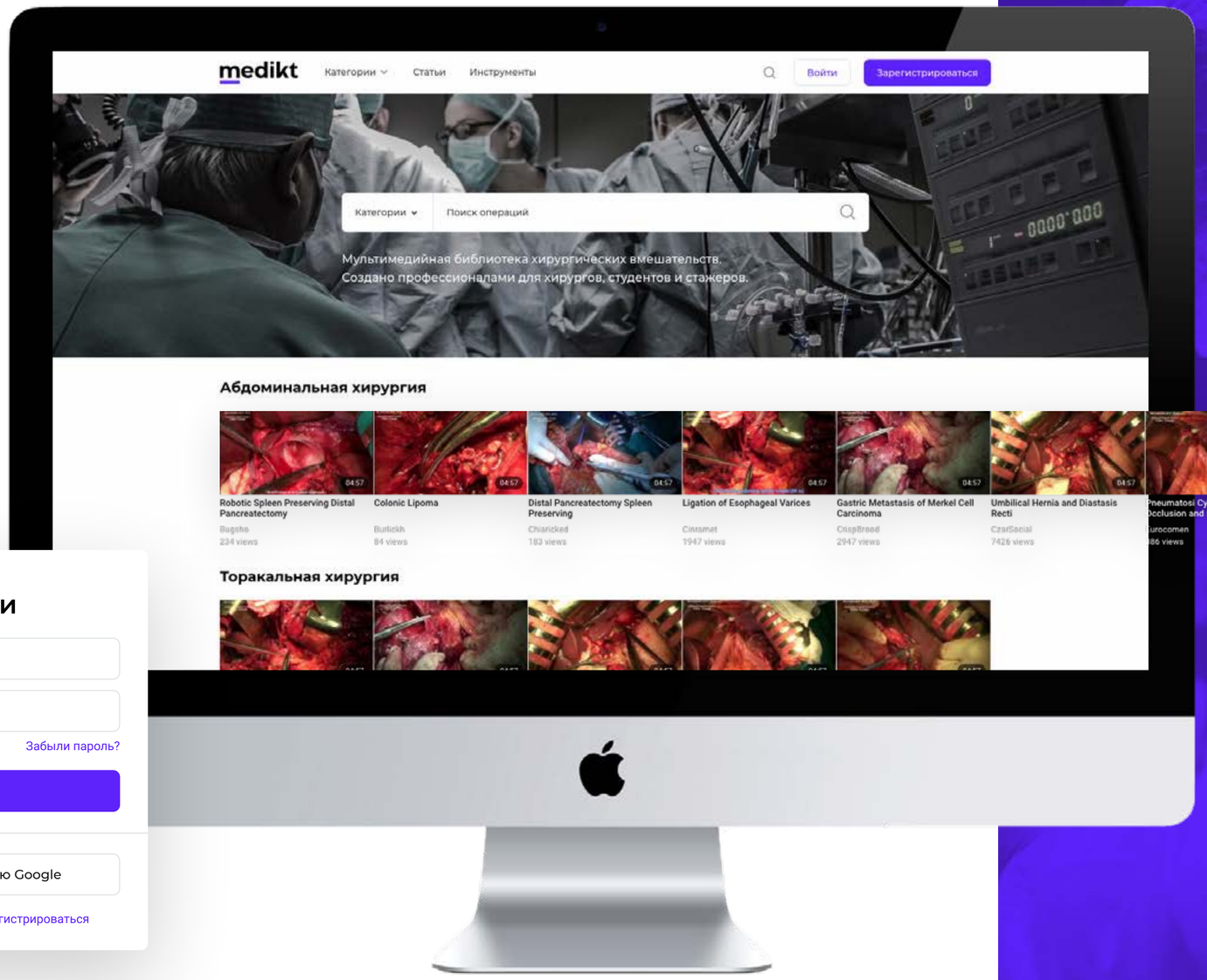

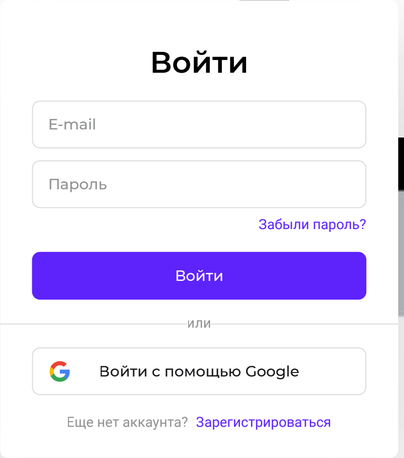

3 ЭТАПА ФОРМИРОВАНИЯ КОНТЕНТА

1 СБОР И СИНХРОНИЗАЦИЯ ДАННЫХ

Налобная камера

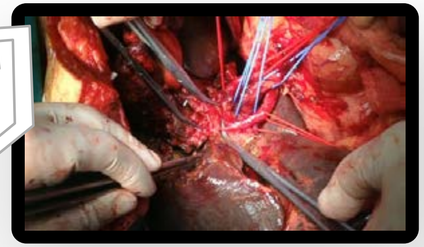

Камера в операционной лампе

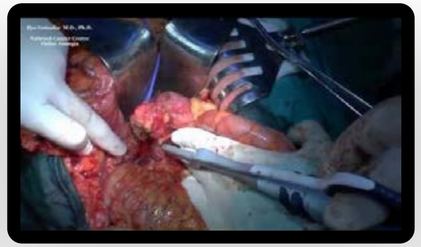

Операционный микроскоп

Эндоскоп

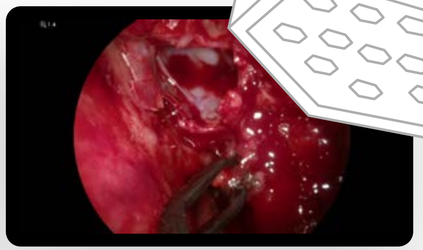

Обзорная камера

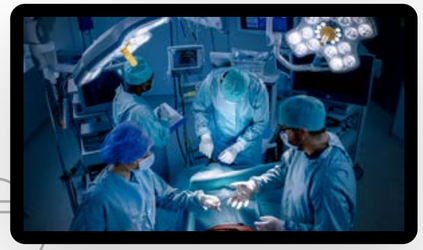

Монитор пациента

КТ

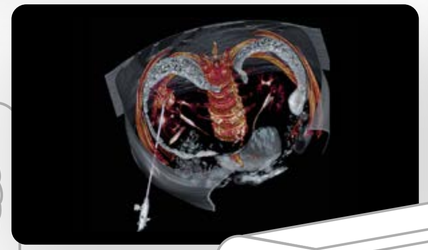

Ангиограф

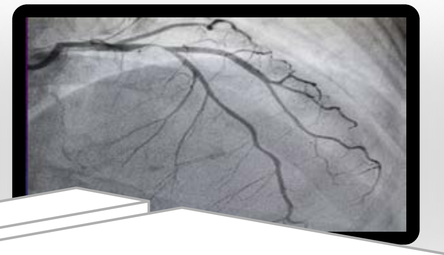

С-дуга

УЗИ

Вся информация, доступная врачу во время операции

2 РАБОЧЕЕ МЕСТО ВРАЧА

Редактор операций
перед отправкой

Прямой экспорт из локальной защищенной сети больницы в публичное облако Medikt

Безопасный протокол
передачи данных

Автоматическая
деперсонализация
и защита конфиденциальной информации

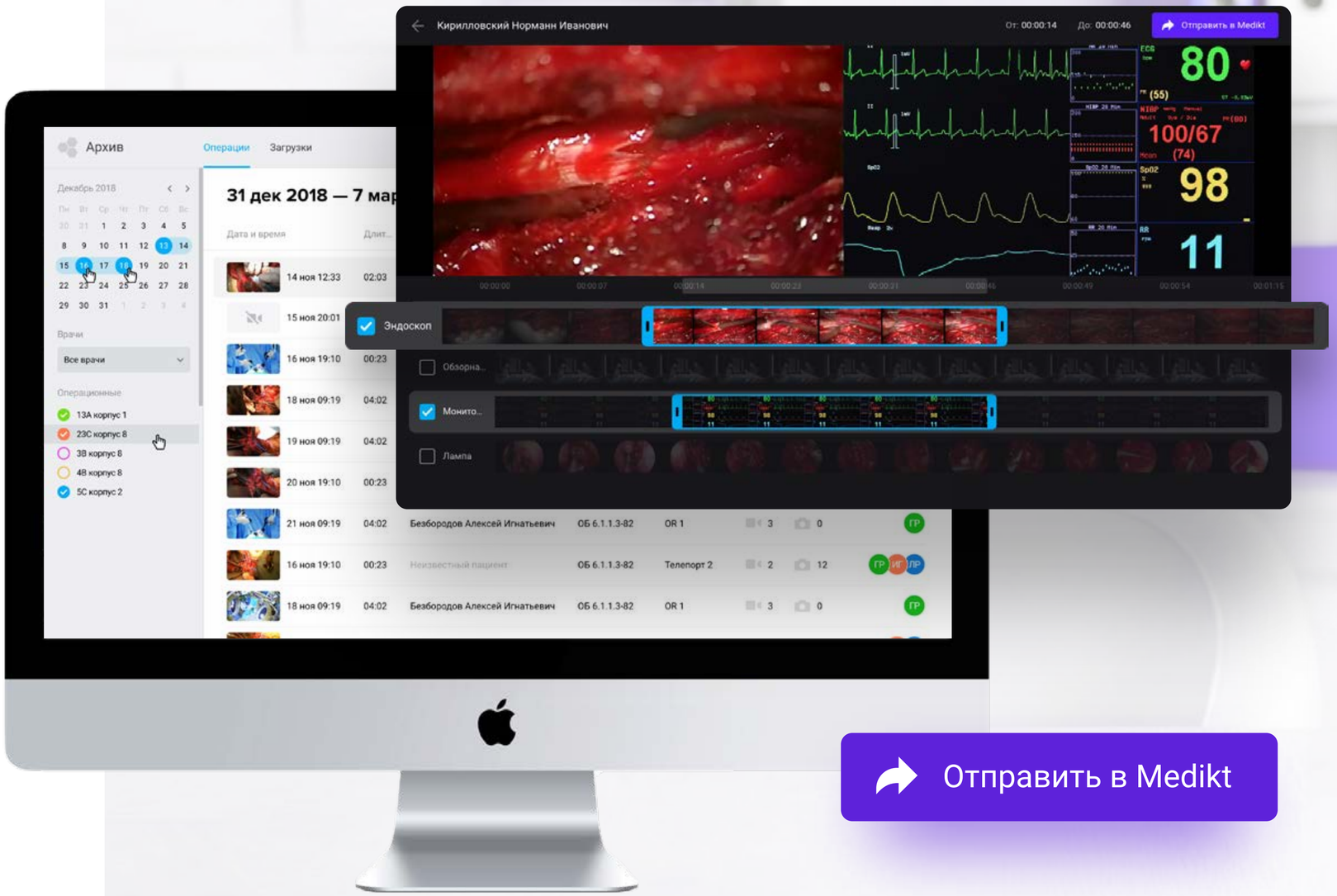

Отправить в Medikt

3 АТЛАС ОПЕРАЦИЙ

Сбор и публикация **ценного опыта, отобранного врачами** для профессионального сообщества

Верифицированные данные из больниц поступают **напрямую без посредников**

Возможность **ручной загрузки** видео

ВОЗМОЖНОСТИ СИСТЕМЫ.

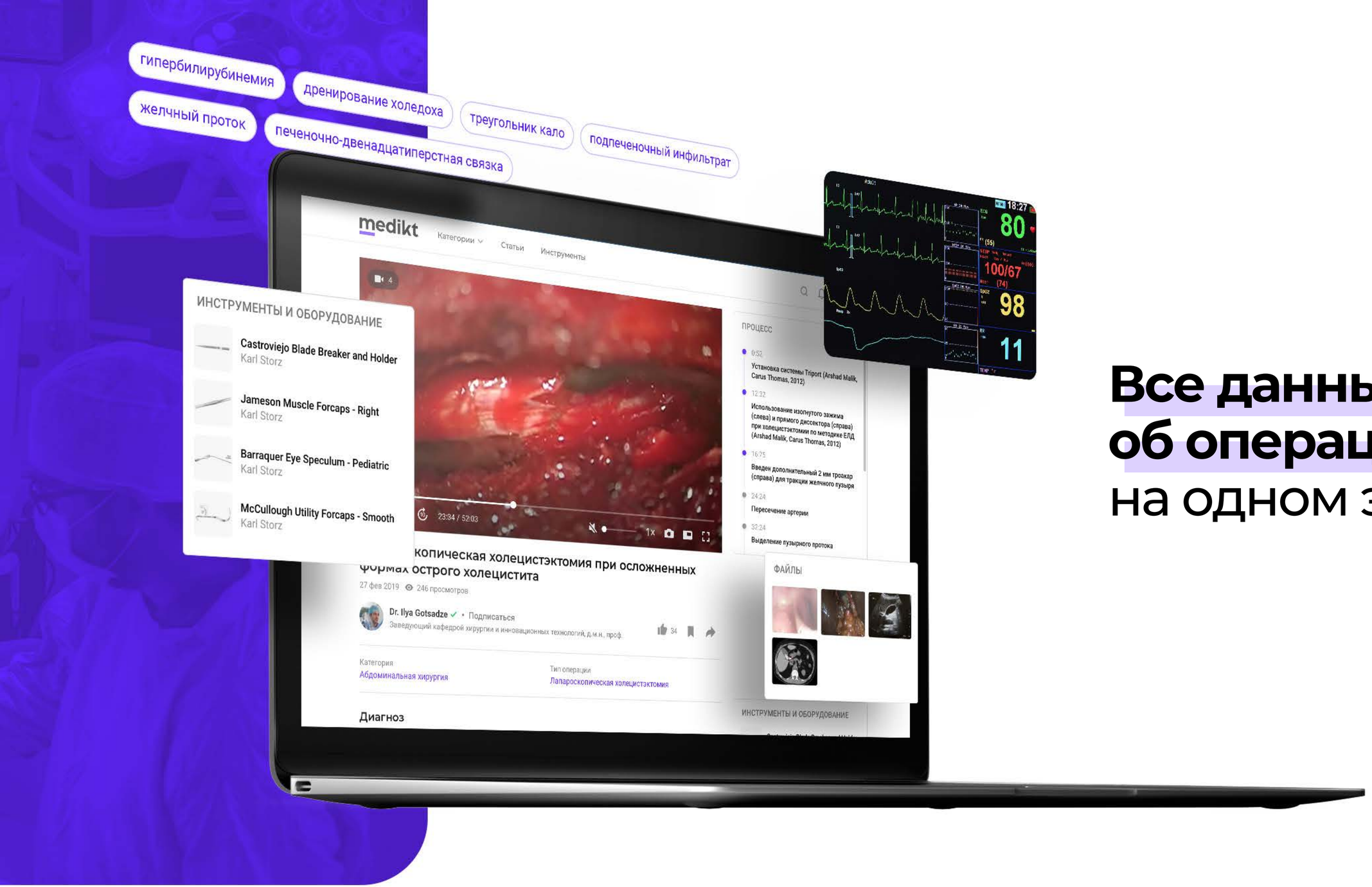

Все данные об операции на одном экране

Синхронное воспроизведение до 4 каналов

Эффект присутствия в операционной

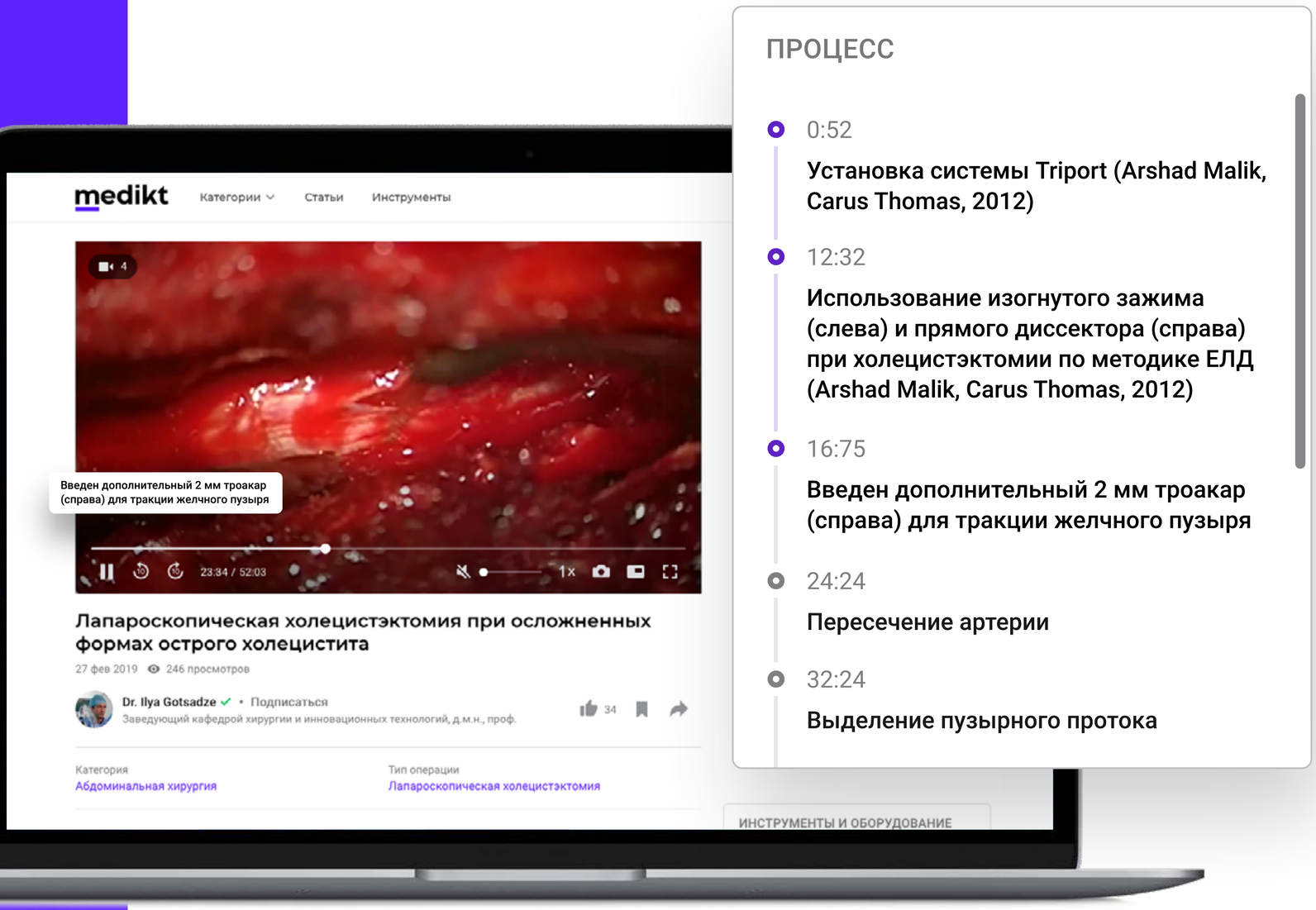

Аннотации к ходу операции

Удобный инструмент для разметки операции на события и этапы **сэкономит время на монтаж видео**

Каталог специализаций и видов операций

Категории

Поиск операций

- Абдоминальная хирургия
- Ангиология
- Андрология
- Гинекология
- Кардиохирургия
- Нейрохирургия
- Офтальмохирургия
- Пластическая хирургия
- Торакальная хирургия
- Урология
- Челюстно-лицевая хирургия
- Эндокринная хирургия

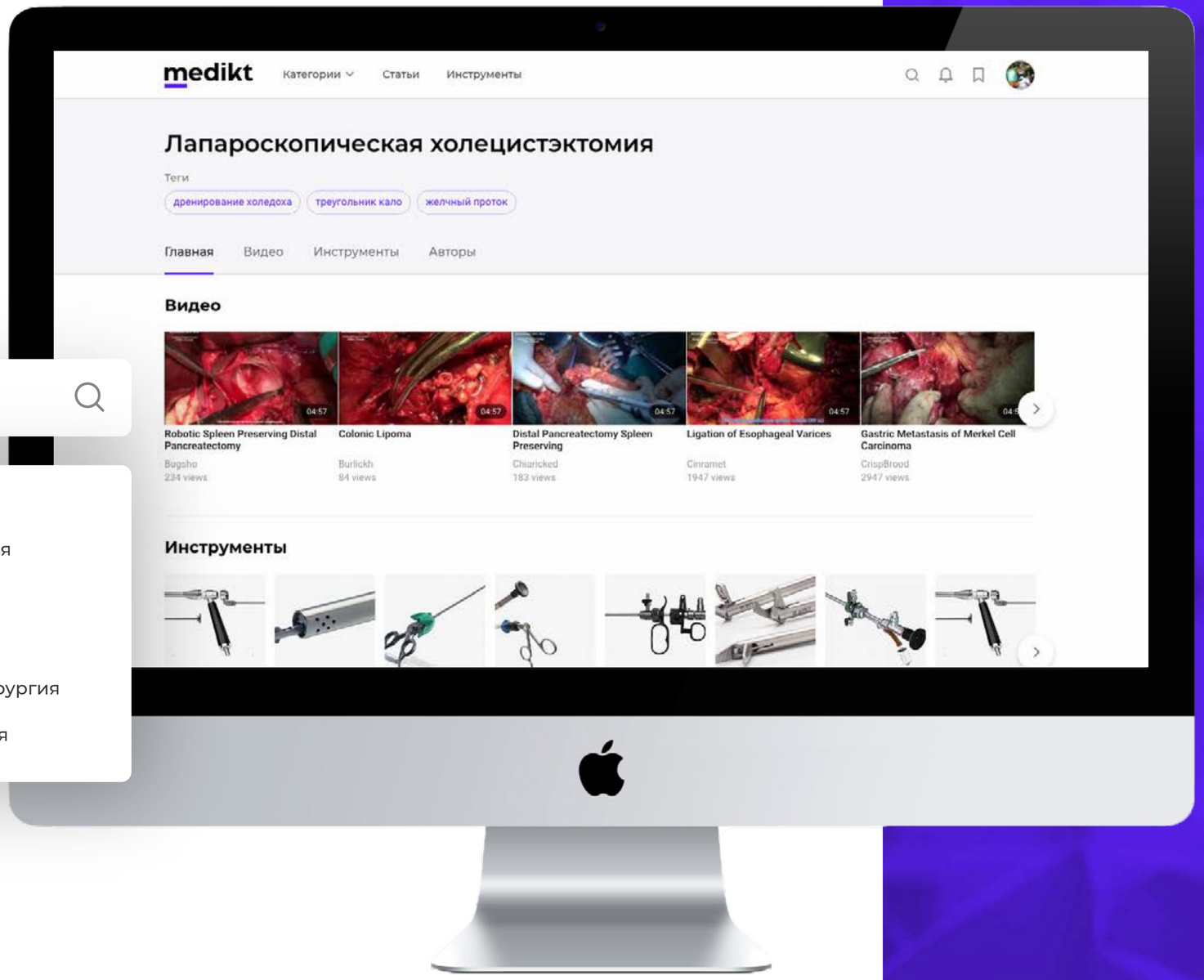

Персональные подборки
на основе интересов пользователя

- [x] Абдоминальная хирургия
- [ ] Ангиология
- [ ] Андрология
- [ ] Нейрохирургия
- [ ] Кардиохирургия
- [x] Гинекология
- [ ] Офтальмохирургия
- [ ] Пластическая хирургия
- [ ] Торакальная хирургия
- [ ] Урология
- [ ] кринная хирургия

Рекомендованные

Публикации на основе ваших интересов

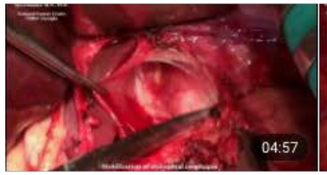

Robotic Spleen Preserving Distal Pancreatectomy

Bugsho
234 views

Colonic Lipoma

Burlickh
84 views

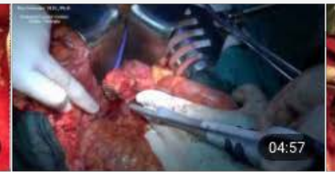

Distal Pancreatectomy Spleen Preserving

Chiaricked
183 views

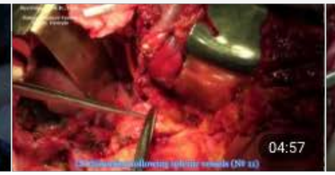

Ligation of Esophageal Varices

Cinramet
1947 views

Gastric Metastasis of Merkel Cell Carcinoma

CrispBrood
2947 views

Профессиональный опыт в личном профиле

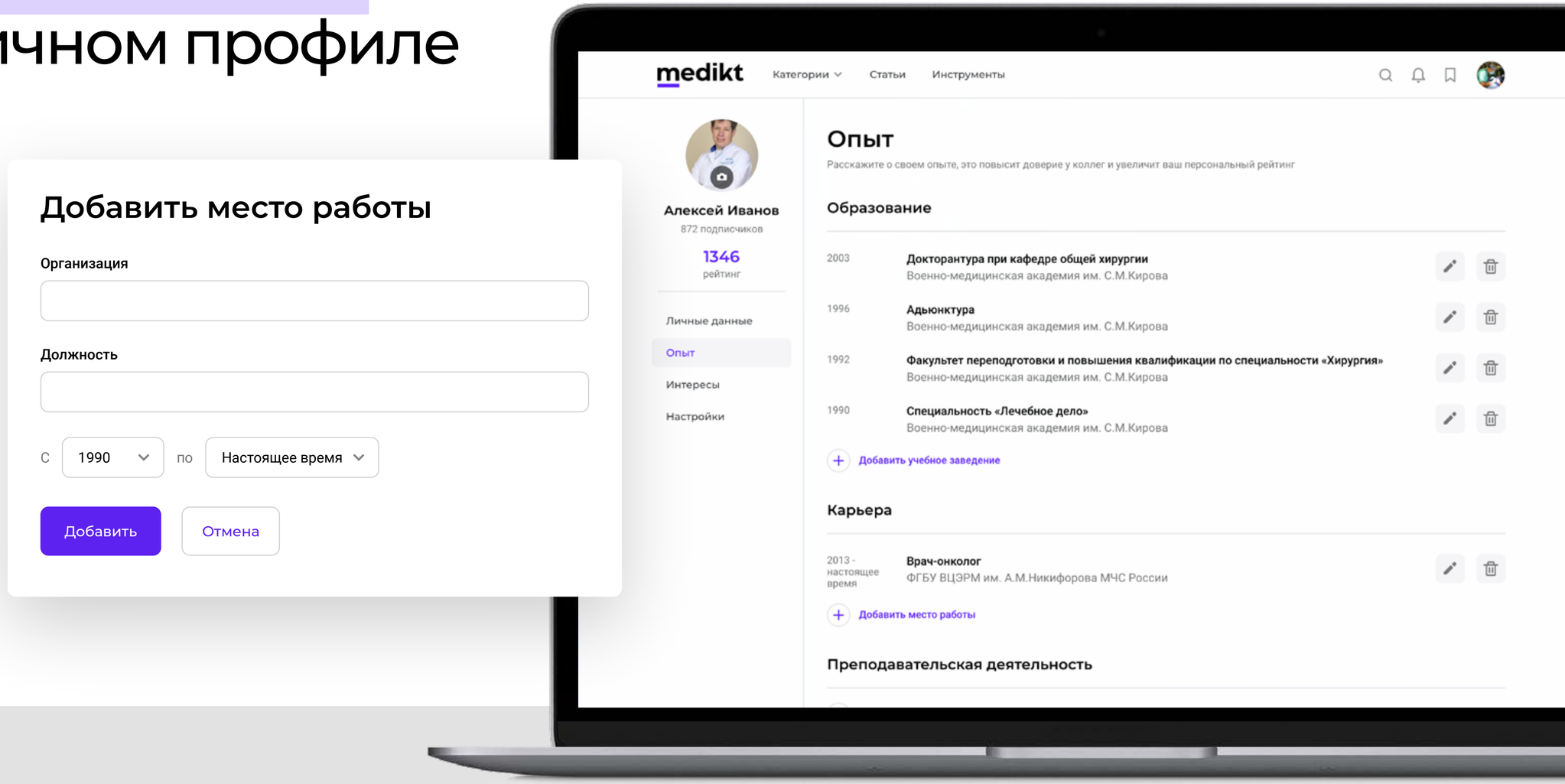

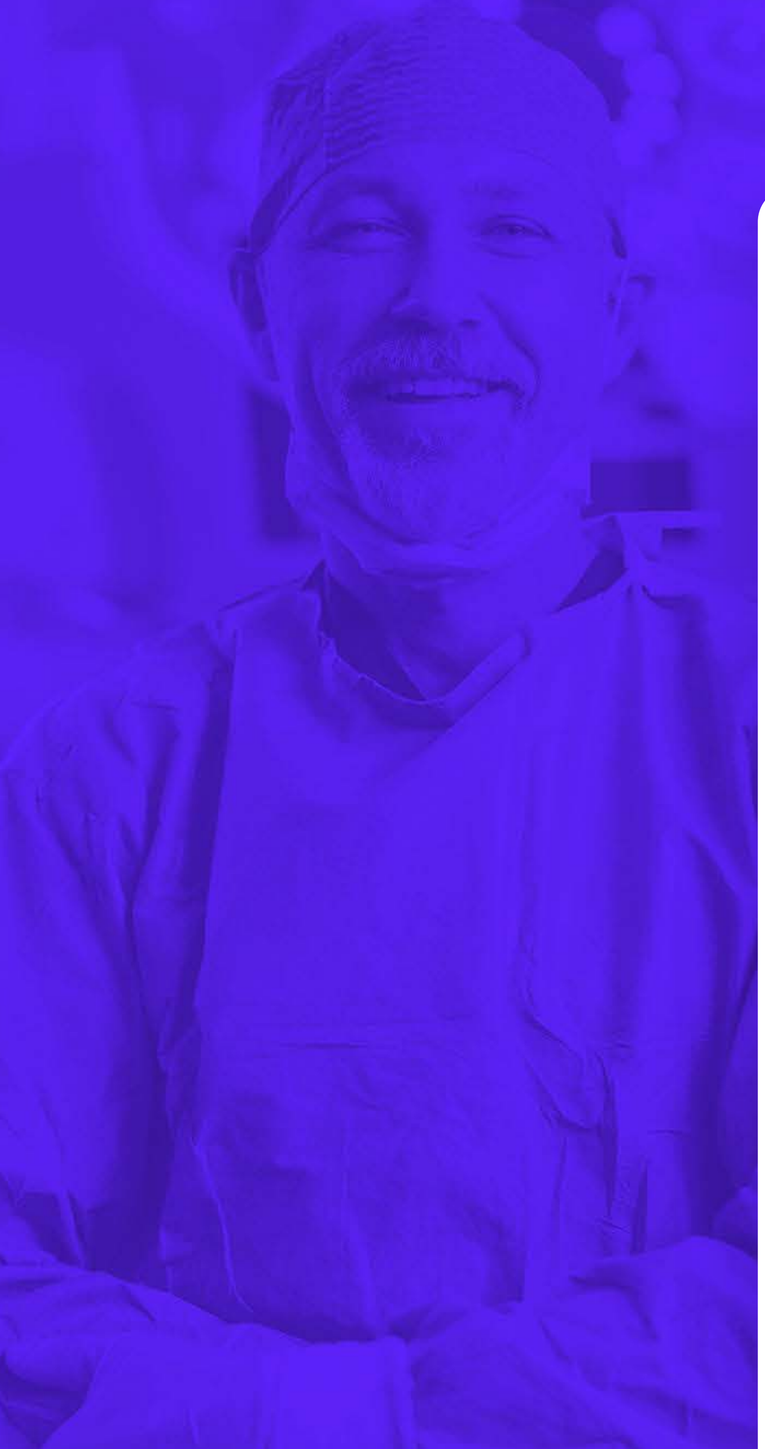

Алексей Иванов

872 подписчиков

1346

рейтинг

Личные данные

Опыт

Персональный **рейтинг**

Живое **общение**

Комментарии 10

Напишите комментарий

Павел Сорокин 20 минут назад
Отличная техника операции, но совсем непонятное представление пациентки. Что значит fT2N2? Почему не проводились предоперационные химиолучи? Почему выполнена D3 без TME? И на какой минуте лимфоузлы были увеличены? Что по гистологии и какое послеоперационное лечение?
Ответить

Галлимов Эдуард Альбертович 1 месяц назад
Просьба и совет, объясняйте анатомию, этапы операции, действия на несколько шагов вперёд более подробно. Для хирургов в процессе кривой обучения это очень важно! Кто, как не ТОП-хирурги России будут нас учить. Только Вы, Пучков, Карачун, Егиев, Расулов и т.д.
Ответить

Mhazi Mazhata 1 месяц назад
Впечатлен! Хорошая работа
Ответить

Ильдар Хамзин 2 месяца назад
Какой противоспаечный препарат использовался?
Ответить

Рашид Атавов 3 месяца назад
Ну вообще если работать биполярном прерывисто то залипания на браншах не будет. Да и у Шторца биполяр неахти какой. Знаю у кого инструмент лучше, но не скажу:) Сочтут за рекламу и повысят стоимость. Кстати сам генератор тока у Шторца хороший.
Ответить

Кравцов Денис 3 месяца назад
Здравствуйте! Это БИ-ТУР ДГПЖ? Какой агрегат!? Какие настройки?
Ответить

Рашид Атавов 3 месяца назад
Очень честно что вы выкладываете осложнения .Скажите пожалуйста повторных санаций не было ?резекции кишки не потребовалось ?сетку оставили ?пациент выжил ?заранее спасибо за ответ !!!
Ответить

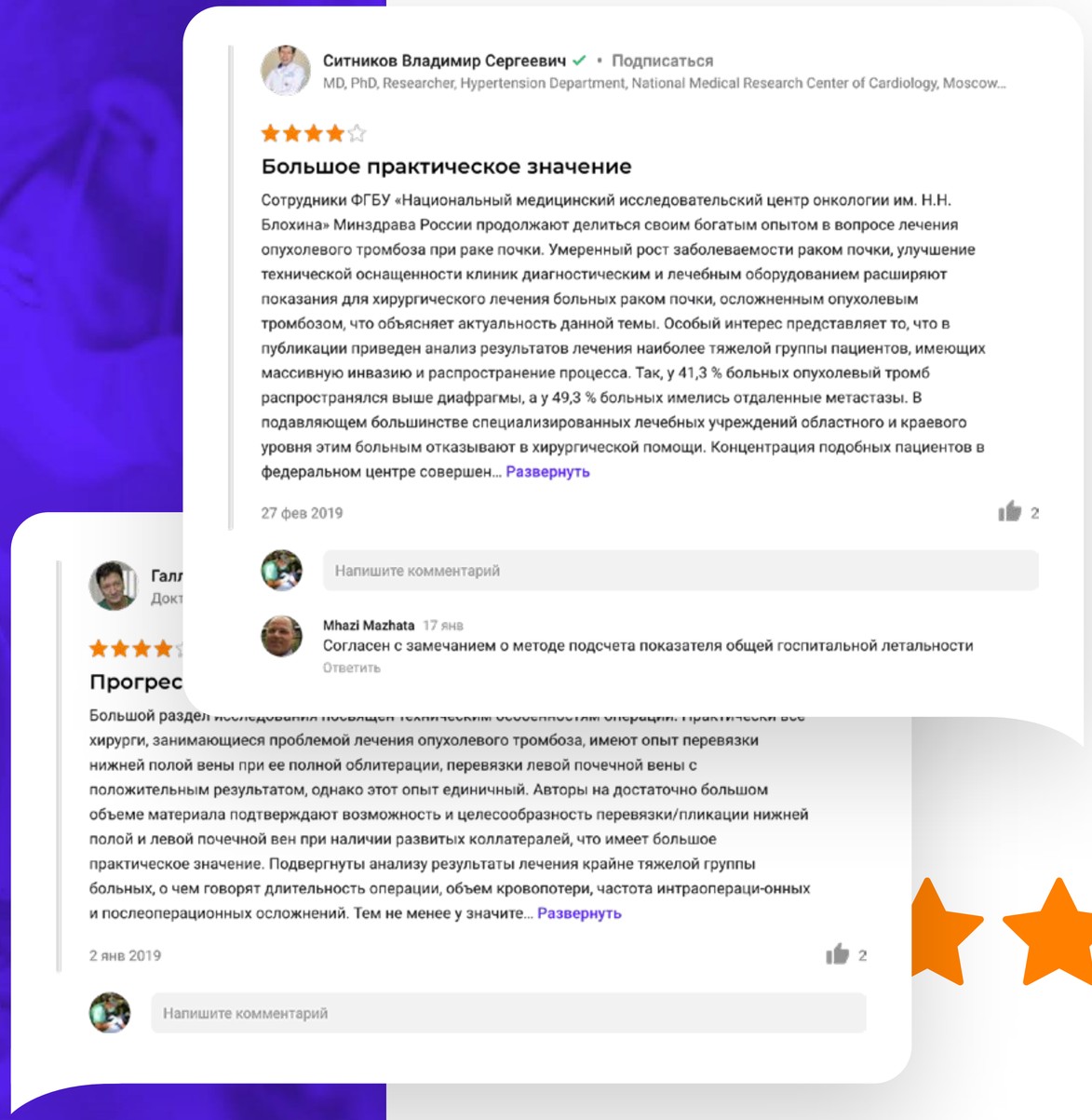

Рецензии от экспертов предметной области

Подбор рецензентов
по заданным критериям

Только проверенные и
квалифицированные врачи

Верификация врачей

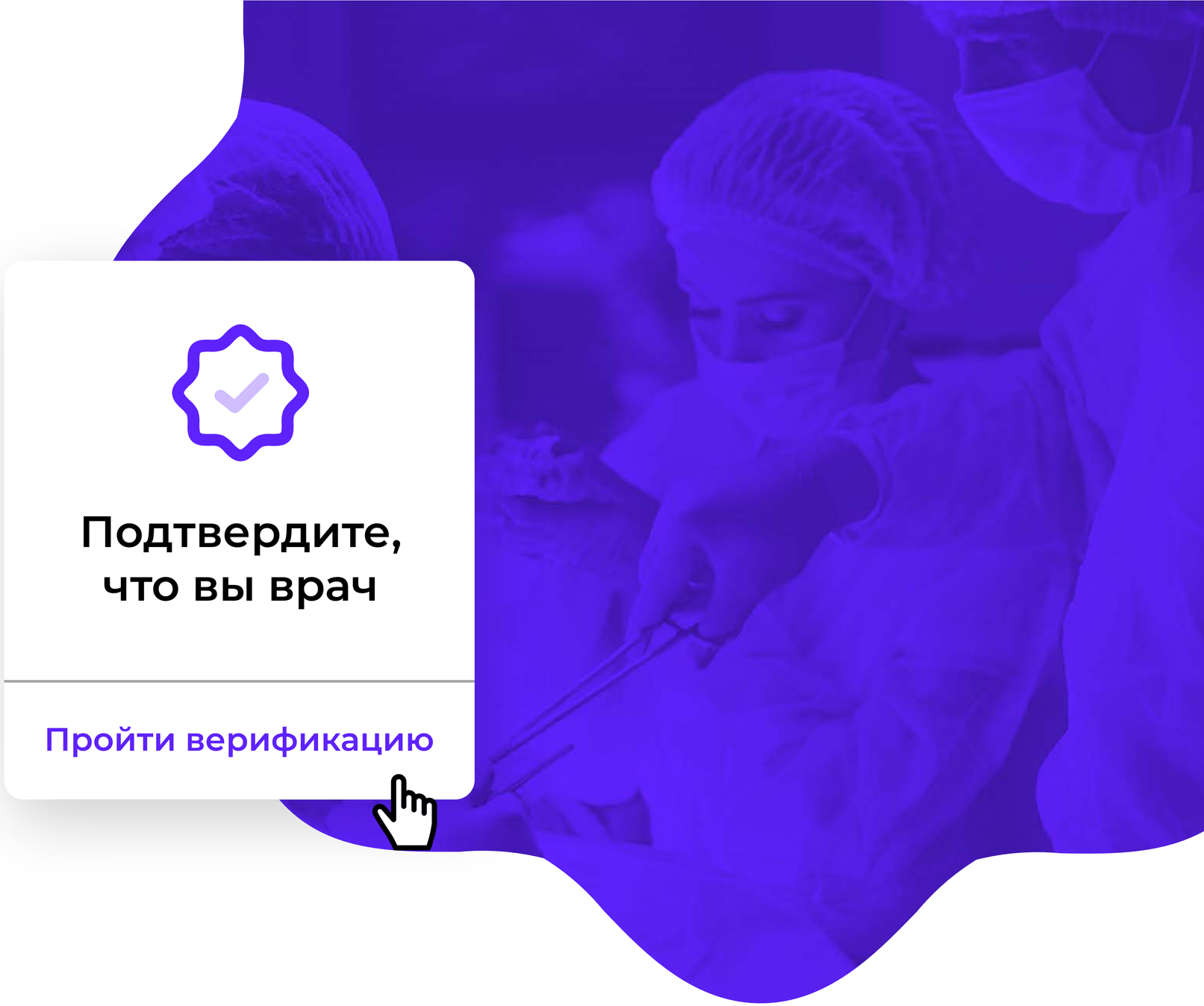

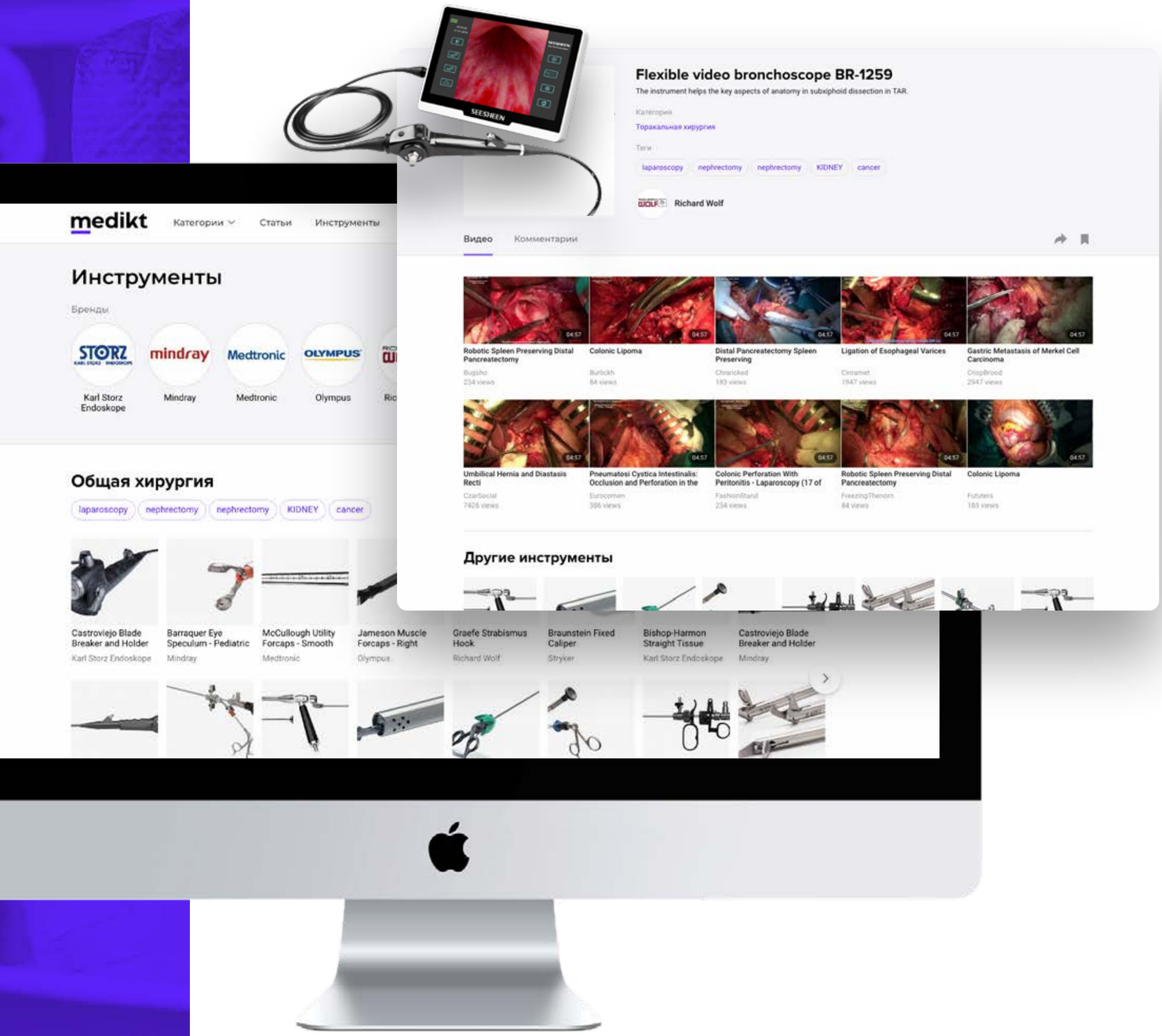

Инструменты и оборудование мировых брендов

Просмотр операций **с использованием выбранных хирургических инструментов** или оборудования

База данных для обучения **искусственного интеллекта**

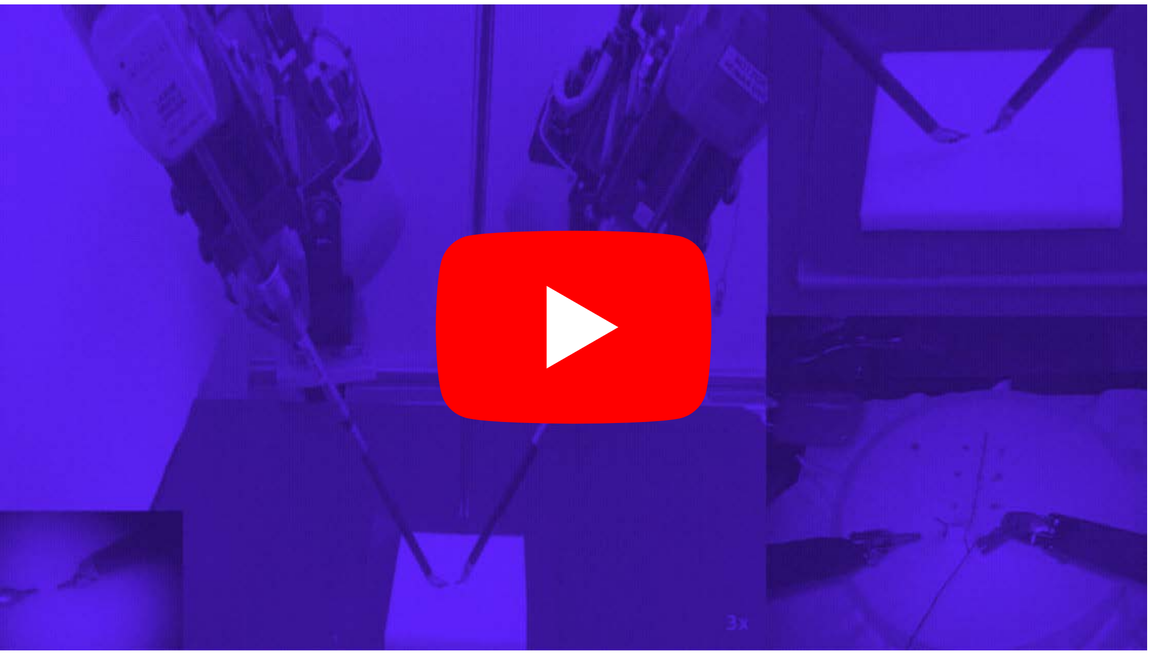

ИИ научился зашивать раны, посмотрев ролики с хирургических операций. В будущем эта модель будет учиться любым повседневным действиям, просматривая видео.

https://hightech.fm/2020/06/23/ai-surgery